

# BNPP ATHENA PREMIUM MEMORIA QUANTO SU DANONE E KELLOGG

**PREMIO DEL 3,5%<sup>1</sup> CON EFFETTO MEMORIA ALLA FINE DI OGNI ANNO**  
**POSSIBILITÀ DI SCADENZA ANTICIPATA GIÀ DOPO 12 MESI**

**COD BNL:** 2009568  
**ISIN:** XS1960191978

## CHE COSA È UN BNPP ATHENA PREMIUM MEMORIA QUANTO?

Con il Certificate BNPP Athena Premium Memoria Quanto, l'investitore ha la possibilità di ricevere un premio annuale con effetto memoria purché la quotazione delle azioni Danone e Kellogg sia superiore o pari all'80% del valore iniziale. L'effetto memoria consente, nel caso in cui si verificano le condizioni di pagamento, di aggiungere al premio del 3,5% la somma dei premi non pagati alle precedenti date di valutazione intermedie. Il Certificate può inoltre scadere anticipatamente se il valore delle azioni sottostanti è superiore o pari al valore iniziale. Se arriva a scadenza, il Certificate rimborsa il capitale investito anche in caso di ribassi delle azioni sottostanti fino al livello Barriera; altrimenti l'investitore incorre in **una perdita, parziale o totale, del capitale investito**. Il Certificate è dotato di opzione Quanto che lo rende immune dall'oscillazione del cambio tra euro e dollaro statunitense

## QUALI SONO LE CARATTERISTICHE DEL BNPP ATHENA PREMIUM MEMORIA QUANTO SU DANONE E KELLOGG?



Alla fine di ogni anno il prodotto paga un premio pari al 3,5% del capitale investito purché la quotazione di entrambe le azioni sottostanti sia superiore o pari all'80% del valore iniziale. L'effetto memoria consente inoltre, nel caso in cui si verificano le condizioni di pagamento, di aggiungere al premio del 3,5% la somma dei premi non pagati alle precedenti date di valutazione intermedie.



Alla fine di ogni anno, qualora la quotazione delle azioni sottostanti sia superiore o pari al valore iniziale, il prodotto può scadere anticipatamente pagando un premio del 3,5% (con effetto memoria dei premi non pagati), oltre a rimborsare il capitale investito.



A scadenza, qualora la quotazione delle azioni Danone e Kellogg sia superiore o pari all'80% del valore iniziale, il prodotto paga un premio del 3,5% (con effetto memoria dei premi non pagati), oltre a rimborsare il capitale investito. Il prodotto restituisce comunque il capitale investito se la quotazione dell'azione sottostante non è inferiore al livello Barriera. Nel caso di andamento negativo di almeno una delle azioni sottostanti oltre il livello Barriera, l'investitore riceve un importo commisurato alla performance del peggiore tra Danone e Kellogg, con conseguente **perdita, totale o parziale, del capitale investito**.

## CARTA D'IDENTITÀ

DATA DI VALUTAZIONE INIZIALE  
**25/06/2019**

DATA DI VALUTAZIONE FINALE  
**21/06/2023**

EMITTENTE  
**BNP Paribas Issuance B.V.**

GARANTE  
**BNP Paribas**

CAPITALE MINIMO INVESTITO  
**100 euro (valore nominale)**

BARRIERA (a scadenza)  
**60% del valore iniziale delle azioni Danone e Kellogg Co**

SOTTOSCRIZIONE  
**Fino al 25/06/2019 presso le filiali BNL e mediante tecniche di comunicazione a distanza. Per l'offerta fuori sede fino al 18/06/2019, fino a esaurimento plafond. Per maggiori informazioni chiama il numero (+39) 060 060 (da fisso, cellulare o dall'estero)**

SEDE DI NEGOZIAZIONE  
**Il Certificate è ammesso a negoziazione su EuroTLX**

**Il Certificate è uno strumento finanziario a complessità molto elevata e a capitale condizionatamente protetto, ma non garantito.**

**Inoltre, nel caso di vendita del Certificate prima della scadenza, l'investitore potrebbe ricevere un importo inferiore rispetto a quello inizialmente investito.**

## QUANTO RICEVE L'INVESTITORE A FRONTE DI 100 EURO

investiti in sottoscrizione sul Certificate BNPP Athena Premium Memoria Quanto su Danone e Kellogg:

DATA DI VALUTAZIONE	CONDIZIONE	€	DATA DI PAGAMENTO
22/06/2020	Danone e Kellogg $\geq$ valore iniziale	Il Certificate scade anticipatamente e paga 103,5€	29/06/2020
	Danone e/o Kellogg $<$ valore iniziale ma Danone e Kellogg $\geq$ 80% valore iniziale	Il Certificate paga un premio di 3,5€	
	Danone e/o Kellogg $<$ 80% valore iniziale	Il Certificate non paga premio e si rinvia alla data di valutazione successiva	
21/06/2021	Danone e Kellogg $\geq$ valore iniziale	Il Certificate scade anticipatamente e paga 103,5 € (più 3,5€ per ogni anno in cui non è stato pagato il premio)	28/06/2021
	Danone e/o Kellogg $<$ valore iniziale ma Danone e Kellogg $\geq$ 80% valore iniziale	Il Certificate paga un premio di 3,5 € (più 3,5 € per ogni anno in cui non è stato pagato il premio)	
	Danone e/o Kellogg $<$ 80% valore iniziale	Il Certificate non paga premio e si rinvia alla data di valutazione successiva	
21/06/2022	Danone e Kellogg $\geq$ valore iniziale	Il Certificate scade anticipatamente e paga 103,5€ (più 3,5€ per ogni anno in cui non è stato pagato il premio)	28/06/2022
	Danone e/o Kellogg $<$ valore iniziale ma Danone e Kellogg $\geq$ 80% valore iniziale	Il Certificate paga un premio di 3,5€ (più 3,5€ per ogni anno in cui non è stato pagato il premio)	
	Danone e/o Kellogg $<$ 80% valore iniziale	Il Certificate non paga premio e si rinvia alla data di valutazione successiva	
21/06/2023	Danone e Kellogg $\geq$ 80% valore iniziale	Il Certificate paga 103,5€ (più 3,5€ per ogni anno in cui non è stato pagato il premio)	28/06/2023
	Danone e/o Kellogg $<$ 80% valore iniziale ma Danone e Kellogg $\geq$ Barriera	Il Certificate paga 100€	
	Danone e/o Kellogg $<$ Barriera	Il Certificate paga un importo commisurato alla performance del peggiore tra Danone e Kellogg con conseguente <b>perdita, totale o parziale, del capitale investito (&lt;60 €)</b>	

<sup>1</sup>Gli importi espressi in percentuale (esempio 3,5%) ovvero espressi in euro (esempio 3,5€) devono intendersi al lordo delle ritenute fiscali previste per legge.



**BNP PARIBAS**

La banca per un mondo che cambia



**BNL**  
GRUPPO BNP PARIBAS

## FOCUS SOTTOSTANTE: DANONE E KELLOGG

### LE DUE SOCIETÀ

**Danone** è un'industria alimentare francese. L'azienda produce e commercializza prodotti caseari, bevande, alimenti per l'infanzia e prodotti cosiddetti nutrizionali.

**Kellogg Co** produce e commercializza cereali, biscotti, cracker, barrette, snack alla frutta e alimenti per vegetariani di largo consumo.

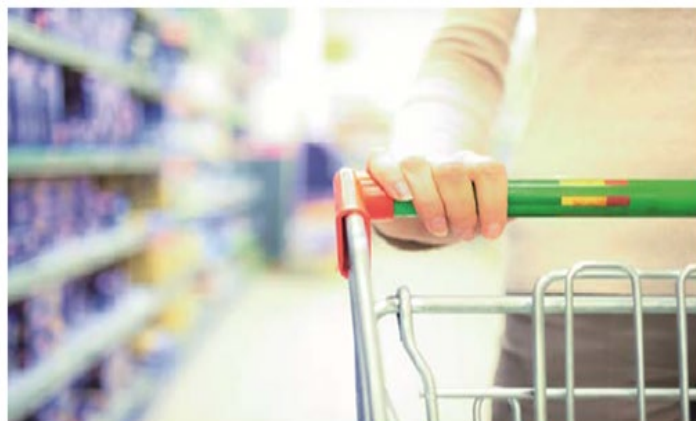

#### ANDAMENTO DANONE ULTIMI 3 ANNI



Il grafico è aggiornato ai valori del 21/05/2019

#### L'AZIONE DANONE

<b>BORSA DI QUOTAZIONE</b>	EN Paris
<b>ISIN</b>	FR0000120644
<b>CAPITALIZZAZIONE DI MERCATO</b>	48.766 milioni di euro
<b>RAPPORTO PREZZO/UTILI</b>	19,48
<b>PERFORMANCE DA INIZIO 2019</b>	15,56%
<b>MASSIMI A 52 SETTIMANE</b>	72,54 euro
<b>MINIMI A 52 SETTIMANE</b>	59,72 euro

I dati sono aggiornati ai valori del 21/05/2019

#### ANDAMENTO KELLOGG ULTIMI 3 ANNI

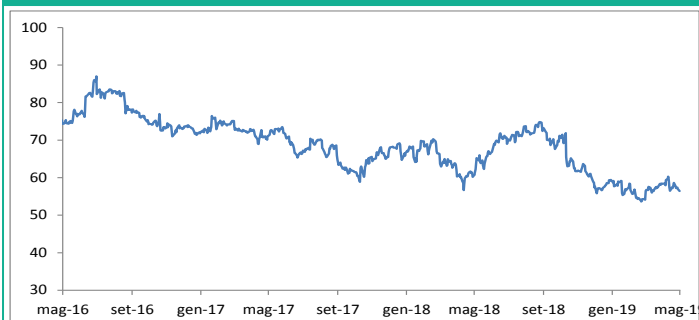

Il grafico è aggiornato ai valori del 21/05/2019

#### L'AZIONE KELLOGG

<b>BORSA DI QUOTAZIONE</b>	New York
<b>ISIN</b>	US4878361082
<b>CAPITALIZZAZIONE DI MERCATO</b>	19.218 milioni di USD
<b>RAPPORTO PREZZO/UTILI</b>	15,09
<b>PERFORMANCE DA INIZIO 2019</b>	-1,00%
<b>MASSIMI A 52 SETTIMANE</b>	74,96 USD
<b>MINIMI A 52 SETTIMANE</b>	53,14 USD

I dati sono aggiornati ai valori del 21/05/2019

#### Avvertenze

I dati relativi al sottostante sono estrapolati dalle seguenti fonti: Bloomberg/Reuters e sito internet della società emittente il titolo sottostante il Certificate. Le performance passate non sono indicative, né costituiscono una garanzia delle performance future.

#### Messaggio pubblicitario con finalità promozionali.

Prima dell'adesione leggere attentamente il Base Prospectus for the issuance of Certificates approvato dall'autorità di vigilanza francese (AMF) in data 05/06/2018, come aggiornato da successivi supplementi, il Base Prospectus for the issuance of Certificates approvato dall'AMF per l'anno 2019, come aggiornato da successivi supplementi, le Condizioni Definitive (Final Terms) e la Nota di Sintesi e, in particolare, le sezioni dedicate ai fattori di rischio connessi all'emittente, all'investimento, ai costi e al trattamento fiscale, il relativo documento contenente le informazioni chiave (KID), ove disponibile, nonché la Scheda Prodotto del collocatore. Tale documentazione è disponibile sul sito internet [investimenti.bnpparibas.it](http://investimenti.bnpparibas.it). Il presente documento è redatto a fini promozionali e le informazioni in esso contenute non costituiscono una ricerca, una consulenza o un'offerta al pubblico dei Certificates. Il presente documento non fa parte della documentazione di offerta, né può sostituire la stessa ai fini di una corretta decisione di investimento. Gli importi, espressi in percentuale o in euro, e gli scenari sono meramente indicativi e hanno un fine esclusivamente esemplificativo e non esaustivo. Le informazioni di cui al presente documento si intendono valide per gli investitori che acquistino i Certificates durante il periodo di sottoscrizione e li detengano fino a scadenza. L'investimento nei Certificates comporta, tra gli altri, a scadenza il rischio di perdita totale o parziale del capitale investito durante il periodo di sottoscrizione, nonché il rischio Emittente e il rischio di assoggettamento del Garante agli strumenti di gestione delle crisi bancarie (bail-in). Ove i Certificates siano venduti prima della scadenza, l'investitore potrebbe incorrere in perdite in conto capitale. Informazioni aggiornate sulla quotazione dei Certificates sono disponibili sul sito internet [investimenti.bnpparibas.it](http://investimenti.bnpparibas.it).



**BNP PARIBAS**

La banca per un mondo che cambia



**BNL**  
GRUPPO BNP PARIBAS