

Le Opportunità Borsa

IL SETTIMANALE DEDICATO A CONSULENTI FINANZIARI ED ESPERTI DI BORSA

Fiammata del petrolio con le tensioni in Medio Oriente

Indicazioni contrastanti dagli ultimi dati sull'inflazione Usa

È stata una settimana positiva per la maggior parte degli indici sia in Europa che negli Usa, con gli operatori di mercato che, oltre all'inflazione e alle banche centrali, stanno monitorando attentamente l'evoluzione del conflitto in Medio Oriente tra Israele e Hamas. Gli effetti più marcati si sono osservati principalmente sul comparto delle commodity, e in particolare su petrolio, gas e beni rifugio come oro, dollaro e obbligazioni. In tal senso, i prezzi del Brent sono aumentati del 2,5% nell'ultima settimana superando così la soglia dei 90 dollari al barile. Andamento più marcato per il prezzo del gas, con il TTF con guadagni vicino al 40% sopra quota 50 euro al megawattora. L'evento macro principe della settimana è stato il dato sull'inflazione Usa. I prezzi al consumo sono cresciuti del 3,7% su base annua, superiore alle attese (+3,6%). In linea con le attese invece l'inflazione core, ossia il dato depurato delle componenti più volatili, che è salito al +4,1%, contro il +4,3% del mese precedente. In questo contesto bisognerà vedere la traiettoria dei tassi di interesse e in seguito ai dati sull'inflazione Usa oltre le attese, i mercati sono tornati a stimare con una probabilità del 40% per un nuovo rialzo del costo del denaro da 25 punti base entro la fine dell'anno in corso.



FOCUS

Entra nel vivo la stagione delle trimestrali

I prossimi appuntamenti da monitorare (17 - 20 ottobre)

Questa settimana si terranno numerosi discorsi di vari banchieri centrali di Bce e Fed, tra cui quello di Powell all'Economic Club di New York (giovedì). Come dati macro, focus sulle vendite al dettaglio Usa (martedì) e inflazione UK (mercoledì). Infine, sono attesi i conti di Goldman Sachs, Bank of America, Morgan Stanley, Netflix e Tesla.

UNA SETTIMANA DI MERCATO

Valori aggiornati alle 17:35 del 16/10/2023

MERCATI	CHIUSURA	1 SETTIMANA	DA INIZIO ANNO	12 MESI	TREND
Ftse Mib	28.391,60	2,6%	19,8%	33,2%	⬆️
Euro Stoxx 50	4.149,86	0,9%	9,4%	20,6%	=
S&P 500	4.373,63	0,9%	13,9%	18,9%	=
Nasdaq 100	15.172,73	0,8%	38,7%	37,2%	=
Euro/Dollaro	1,0537	-0,8%	-1,6%	7,1%	=
Petrolio (Brent)	89,82	2,5%	4,6%	-2,0%	⬆️
Oro	1.917,51	3,0%	5,1%	15,7%	⬆️
Spread Btp-Bund	201,60	3,4%	-6,0%	-15,6%	⬆️

Il trend è considerato laterale e viene indicato con il simbolo = se nell'ultima settimana di Borsa la variazione è stata compresa tra il -1% e il +1%.

Il trend è considerato crescente e indicato con ⬆️ con progressi superiori all'1%; il trend è considerato negativo e indicato con ⬆️ con flessioni superiori a -1%.



BNP PARIBAS

La banca per un mondo che cambia



Piazza Affari si blocca a 28.500

Nell'ultima settimana borsistica hanno prevalso gli acquisti sull'indice Ftse Mib che è salito del 2,6%, proseguendo la risalita dai minimi del mese. Continua ad essere positiva la performance da inizio anno (+19,8%). Dal punto di vista tecnico, l'indice delle blue chips italiane ha infranto la ex trendline rialzista (minimi di dicembre 2022 e maggio 2023) ed è arrivato a toccare un minimo relativo a 27.145 punti. Da qui il Ftse Mib sta cercando di impostare un tentativo di rimbalzo che, per il momento, si è fermato di fronte alla resistenza a 28.500 punti.

FTSE MIB: GRAFICO DAILY ULTIMI SEI MESI

Fonte: Bloomberg - Valori aggiornati alle 17:35 del 16/10/2023

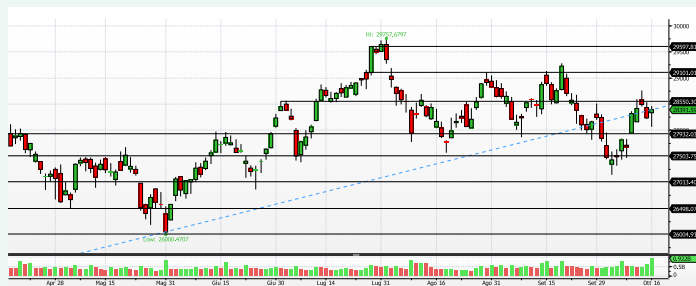

FTSE MIB: I TITOLI TOP&FLOP DELLA SETTIMANA



LA CLASSIFICA DEI MIGLIORI

CLASSIFICA	MIGLIORI 5	VAR% 1 WEEKLY	ULTIMO PREZZO
1	BPER BANCA	9,0%	3,03
2	AMPLIFON	7,5%	28,11
3	ERG	6,1%	23,30
4	FERRARI	5,4%	298,40
5	LEONARDO	5,2%	14,27



LA CLASSIFICA DEI PEGGIORI

CLASSIFICA	PEGGIORI 5	VAR% 1 WEEKLY	ULTIMO PREZZO
1	BANCA GENERALI	-2,8%	31,82
2	MONCLER	-2,6%	52,94
3	CAMPARI	-1,8%	11,07
4	DIASORIN	-1,7%	84,40
5	TELECOM ITALIA	-1,3%	0,26

Le variazioni sono state rilevate alle ore 17:35 del 16/10/2023



Bper Banca

Guida la classifica dei migliori (+9%) dopo che Barclays ha alzato il rating sul titolo a overweight da equalweight e il prezzo obiettivo da 3,8 a 4,3 euro

Amplifon

Tra i top (+7,5%) dopo che Equita Sim ha confermato il rating hold e target price a 30 euro sul titolo

Erg

Acquisti (+6,1%) in scia all'avvio del piano di buyback che prevede un esborso massimo di 100 milioni di euro

Ferrari

In spolvero (+5,4%) in scia all'introduzione della nuova modalità di pagamento dell'auto con criptovalute

Leonardo

Tra i migliori (+5,2%) aggiorna i massimi degli ultimi sette anni in Borsa mentre Morgan Stanley alza il target price a 15,20 euro in vista della trimestrale

Banca Generali

Il flop della settimana (-2,8%) dopo le discussioni tra Mef e Vivendi per la cessione della rete di Tim e il downgrade a "sell" da "hold" da parte di Deutsche Bank

Moncler

Tra i peggiori (-2,6%) in scia al tonfo di LVMH sulla Borsa di Parigi dopo aver annunciato segnali di rallentamento della crescita dei ricavi nel terzo trimestre 2023

Campari

In rosso (-1,8%) dopo che Oddo BHF ha ridotto da neutral a underperform il giudizio sul titolo con prezzo obiettivo che passa da 8,1 a 11,2 euro

Diasorin

Debole (-1,7%) appensatita dal profit warning del gruppo tedesco di life sciences Sartorius

Telecom Italia

Vendite (-1,3%) dopo le ultime news sul dossier della rete





Low Barrier Cash Collect Callable su panieri di azioni



La scheda dei Certificate

► **Premi mensili potenziali** tra lo 0,70% (8,40% p.a.) e l'1,48% (17,76% p.a.) dell'Importo Nozionale con Effetto Memoria.

► **Livello Barriera Premio:** fino al 35% del valore iniziale di ciascun sottostante

► **Livello Barriera a Scadenza:** fino al 35% del valore iniziale di ciascun sottostante

► **Rimborso condizionato** dell'Importo Nozionale (100 euro) a scadenza

► **Sede di Negoziazione:** SeDeX (MTF), mercato gestito da Borsa Italiana

Il funzionamento dei nuovi Certificate

BNP Paribas ha emesso sul SeDeX (MTF) di Borsa Italiana una serie di Certificate Low Barrier Cash Collect Callable su panieri di azioni, di durata triennale (con scadenza fissata il 5 ottobre 2026). I nuovi prodotti offrono potenziali premi mensili con effetto memoria tra lo 0,70% (8,40% p.a.) e l'1,48% (17,76% p.a.) dell'Importo Nozionale e hanno barriere a scadenza e premio che coincidono, poiché fissate entrambe fino al 35% del valore iniziale dei sottostanti. Inoltre, la novità di questa emissione è data dalla Callability che consente all'Emittente (BNP Paribas), a partire dal sesto mese di vita, di richiamare anticipatamente i Certificate rimborsando il 100% dell'Importo Nozionale.

Alla scadenza (9 settembre 2026), se il certificato non è stato liquidato anticipatamente, sono due gli scenari possibili:

1. se la quotazione di tutti i sottostanti è pari o superiore al livello Barriera a Scadenza (dal 50% al 35% del valore iniziale), il Certificate rimborsa l'Importo Nozionale più il premio con Effetto Memoria;
2. se la quotazione di almeno uno dei sottostanti è inferiore al livello Barriera a scadenza, il Certificate paga un importo commisurato alla performance del peggiore dei sottostanti (con conseguente perdita, parziale o totale, del capitale investito).

Vasta scelta di panieri per tutti i gusti

I panieri dei 20 certificati sono costruiti per prendere posizione tramite un unico strumento su alcune tra le più importanti realtà finanziarie ed industriali italiane e internazionali, seguendo un approccio tematico e consentendo di puntare sui titoli di diversi comparti economici: dal bancario, ai comparti energetici e delle energie rinnovabili, dal settore dell'abbigliamento a quello delle assicurazioni e dell'artificial intelligence.

LA MATRICE DEI CERTIFICATE DI BNP PARIBAS

I vantaggi che un Low Barrier Cash Collect Callable aggiunge al portafoglio

FINALITÀ	CAPITALE CONDIZIONATAMENTE PROTETTO
	LOW BARRIER CASH COLLECT CALLABLE
Riduzione del rischio di ptg	★
Struttura cedolare	★
Outperformance	-
Ottimizzazione fiscale	★
Recupero delle perdite pregresse	★
Leva	-
Copertura del portafoglio	-

ISIN	TIPOLOGIA	SOTTOSTANTE	PROSSIMA DATA DI VALUTAZIONE	POTENZIALE PREMIO MENSILE (€)	DISTANZA DALLA BARRIERA	LETTERA
NLBNPIT1UWR7	Low Barrier Cash Collect	Intesa Sanpaolo Unicredit	03.11.2023	1,00	+49%	100,2
NLBNPIT1UWZ0	Low Barrier Cash Collect	Generali Axa Allianz	03.11.2023	0,70	+48%	100,4
NLBNPIT1UX17	Low Barrier Cash Collect	Ferrari Porsche Volkswagen	03.11.2023	0,85	+49%	100,7





Nuove Obbligazioni Banca Mondiale®

Tasso Fisso Callable 17 Novembre 2028 in Euro



BNP Paribas e la Banca Mondiale hanno annunciato una nuova Obbligazione per lo Sviluppo Sostenibile rivolta agli investitori retail italiani. I bond a tasso fisso callable della durata di 5 anni, denominate in Euro, saranno offerti in collocamento agli investitori a partire dal 16 ottobre e fino al 10 novembre 2023, fatta salva l'eventuale chiusura anticipata o proroga del periodo di offerta o la cancellazione dell'emissione. La soglia minima di investimento è di 1.000 euro.

L'Obbligazione per lo Sviluppo Sostenibile denominata in Euro corrisponde cedole trimestrali calcolate a un tasso fisso lordo annuo minimo garantito pari al 3%. Al termine del collocamento (attualmente previsto per il 10 novembre 2023) verrà annunciato il tasso cedolare definitivo, che potrà essere confermato o rivisto, ma solo al rialzo, in base alle condizioni di mercato durante il periodo di collocamento. Verrà presentata domanda di ammissione alla quotazione e alla negoziazione sul mercato regolamentato Euronext Milano, segmento EuroMOT, gestito da Borsa Italiana.

I proventi saranno utilizzati per sostenere il finanziamento di attività di sviluppo sostenibile volte a conseguire un impatto sociale e ambientale positivo nei Paesi in via di sviluppo.

OBBLIGAZIONI BANCA MONDIALE® TASSO FISSO CALLABLE 17 NOVEMBRE 2028 IN EURO



LA CONSAPEVOLEZZA DI UN INVESTIMENTO SOCIALMENTE RESPONSABILE

Insieme alla Banca Mondiale, promuovi progetti finalizzati alla riduzione della povertà e della disuguaglianza, nel rispetto dei principi di sostenibilità ambientale, sociale ed economica



LA SICUREZZA DI UN EMITTENTE CON UN RATING AAA/Aaa¹

Rimborso in una unica soluzione alla data di scadenza pari al 100% del Valore Nominale salvo rimborso anticipato



IL VANTAGGIO DI UNA FISCALITÀ AGEVOLATA

Imposta sostitutiva del 12,50%²



EMISSIONE NON SOGGETTA A BAIL IN³

ISIN	XS2702860896
VALORE NOMINALE	1.000 Euro
VALUTA	Euro
DURATA	5 anni, salvo rimborso anticipato
RIMBORSO ANTICIPATO	Possibilità di rimborso anticipato al secondo anno al 100% del Valore Nominale
TASSO FISSO	Cedola fissa annuale lorda pari almeno al 3%, corrisposta trimestralmente ⁴
QUOTAZIONE	Euronext Milan (EuroMOT)

PERIODO DI COLLOCAMENTO: DAL 16 OTTOBRE AL 10 NOVEMBRE 2023 (SALVO CHIUSURA ANTICIPATA)⁵

(1) Rating di Standard & Poor's/Moody's alla data del 4 ottobre 2023. (2) I riferimenti fiscali sono quelli applicabili alla data del presente documento. Non è possibile prevedere eventuali modifiche all'attuale regime fiscale. I potenziali investitori sono invitati a rivolgersi al proprio consulente per qualsiasi informazione relativa alla propria specifica situazione personale e finanziaria. (3) L'Emittente Banca Internazionale per la Ricostruzione e lo Sviluppo (BIRS)® non è soggetto alle disposizioni della direttiva 2014/59/UE in materia di risanamento e risoluzione degli enti creditizi. (4) Al termine del collocamento verrà annunciato il tasso di interesse definitivo che potrà essere pari al tasso minimo indicato nei Final Terms o rivisto al rialzo, in base alle condizioni di mercato durante il periodo di collocamento. (5) Ai sensi delle condizioni stabilite nei Final Terms.





Lusso tra nuove opportunità e resilienza

A cura di Ufficio Studi FinanzaOnline

Interesse verso i mercati emergenti

Tra agosto e gli inizi di ottobre i titoli del lusso hanno sofferto un profondo calo delle quotazioni, cancellando quasi del tutto i guadagni ottenuti dall'inizio dell'anno. La ragione principale è stata la crescita sottotono della Cina, uno dei mercati chiave per le aziende del settore, che ha visto negli ultimi anni una crescente classe media in grado di permettersi anche beni non essenziali. L'area asiatica è diventata di fondamentale importanza e questo viene evidenziato soprattutto dai numeri. Il forte sbilanciamento verso una regione di indubbio dinamismo economico porta però ad una concentrazione del rischio, che può generare ribassi sui titoli. Per questo motivo, nei prossimi anni, secondo gli esperti di NS Partners la strategia delle società del lusso intende posizionarsi in modo da cogliere una più ampia crescita in mercati emergenti come l'India, le cui prospettive sono molto ottimistiche. L'idea più condivisa tra i brand del lusso sembra quindi essere quella di mantenere un'esposizione verso i mercati emergenti in media sopra il 35%. Le aspettative positive di lungo termine sono dovute anche alla solidità della domanda aggregata dei consumatori. I prodotti del lusso, infatti, vengono classificati come "beni di Veblen" la cui richiesta aumenta parallelamente agli incrementi di prezzo. Si tratta di una teoria che vale, soprattutto, per quei beni che vengono concepiti come prodotti di lusso, poiché alcuni fattori di natura sociologica, quali il successo e l'esclusività, sono determinanti per l'acquisto. L'intero settore resta quindi particolarmente resiliente anche nel caso di un rallentamento economico.



CERTIFICATE SOTTO LA LENTE

Valori aggiornati alle 17:35 del 16/10/2023

Rendimento annuo del 12% con barriera premio al 40%

Nella nuova serie di Low Barrier Cash Collect Callable troviamo anche il certificato sul basket formato da Ralph Lauren, Estee Lauder e Richemont che pagherà un premio mensile con effetto memoria di 1 euro (12% annuo) ad ogni data di valutazione intermedia in cui il valore dell'azione sottostante è maggiore o uguale al livello barriera premio, posto al 40%. Inoltre, la novità di questa emissione è data dalla Callability che consente all'Emittente, a partire dal sesto mese di vita, di richiamare anticipatamente il certificato rimborsando il 100% dell'Importo Nozionale (100 euro).

COSA PENSANO GLI ANALISTI

Il consensus raccolto da Bloomberg sui tre titoli del paniere è sostanzialmente positivo. Esattamente la metà degli analisti che seguono Ralph Lauren consigliano il buy con solo una piccola minoranza che suggerisce il sell. Situazione analoga per Estee Lauder dove i buy superano di poco gli hold, mentre nessun analista dice sell. Infine, su Richemont quasi il 72% degli esperti suggerisce il buy, mentre i restanti consigliano l'hold e anche qui nessun sell.

CONSENSUS	RALPH LAUREN	ESTEE LAUDER	RICHEMONT
Buy	10 (50,0%)	18 (52,9%)	23 (71,9%)
Hold	8 (40,0%)	16 (47,1%)	9 (28,1%)
Sell	2 (10,0%)	0 (0,0%)	0 (0,0%)
Target price	137 \$	182 \$	153 CHF
Upside	23%	30%	41%

Fonte: Bloomberg, elaborazione Ufficio Studi FinanzaOnline





Trimestrali Usa, come sfruttarle con i certificates

Puntata Borsa in Diretta TV di Lunedì 16 ottobre 2023



**Data
trasmissione**
16/10/2023



Conduce
Aleksandra Georgieva



Ospiti in collegamento
Nevia Gregorini, Giancarlo Prisco,
Giovanni Picone

Borsa in Diretta TV è l'appuntamento settimanale di BNP Paribas realizzato in collaborazione con FinanzaOnline, un format interamente dedicato a trader e investitori. Nella seguente puntata viene fatto il punto sui mercati e sui Turbo Certificate insieme a Nevia Gregorini (BNP Paribas CIB), Giovanni Picone (Certificati e Derivati) e Giancarlo Prisco (trader professionista). La puntata trasmessa il 16 ottobre 2023 alle 17:30 è disponibile sul canale YouTube Investimenti BNP Paribas.

Si estendono gli orari di negoziazione per i certificati a leva



Giovanni Picone

Analista finanziario
di Certificati e Derivati

I mercati azionari stanno attraversando un periodo incerto. In questo momento, afferma Giovanni Picone, analista di Certificati e Derivati, "essere prudenti credo che non sia per niente sbagliato, soprattutto sul mercato azionario americano e in particolare sul comparto tech. Nel medio termine, invece, magari ogni sgambata ribassista potrebbe essere buona per entrare a rialzo". Attualmente, secondo Picone, "siamo nella terra di nessuno, intenti a testare una fascia di prezzo importante in attesa di direzionalità. Anche la volatilità è tornata troppo presto su livelli sotto 20 e adesso quindi nel brevissimo periodo vedo una predominanza di short con buon rischio rendimento. Strizzo l'occhio a tutta quella fascia di prodotti su indici di volatilità che ad oggi vede BNP Paribas come l'unico emittente a metterli a disposizione sotto il profilo della leva dinamica. Ecco che, se calibrati e usati con criterio, una volta compreso il funzionamento, sono ottimali

da inserire nel portafoglio come strumento di copertura". Inoltre, c'è anche una novità in ambito certificati a leva dinamica. Come sottolinea Picone, "parliamo dell'ampliamento degli orari di trading anche per questi prodotti che l'ho accolto in maniera molto positiva perché, essendo interessato al mercato americano, offre la possibilità di fare trading o comunque utilizzare per coprire le posizioni con questi prodotti anche dopo le 17:30 è un fattore decisamente positivo. Ricordiamo a tutti che con l'introduzione delle nuove regole e le modalità di contrattazione di Borsa Italiana l'estensione degli orari ha riguardato in primis i certificati a leva poi abbraccerà anche altre categorie di certificati". Questa novità permette agli investitori di operare durante una finestra temporale più ampia (fino alle ore 20:00 italiane) e, soprattutto, quando il mercato di riferimento dei sottostanti, come quello americano, è ancora aperto.



AVVERTENZA

La presente pubblicazione è stata preparata da T-Finance business unit di T-Mediahouse S.r.l. (l'Editore), con sede legale in Viale Sarca, 336 (edificio sedici), 20126, Milano, in completa autonomia e riflette quindi esclusivamente le opinioni e le valutazioni dell'Editore. Le informazioni e le opinioni contenute nella presente pubblicazione sono state ottenute o estrapolate da fonti ritenute affidabili dall'Editore tuttavia, l'Editore non rilascia alcuna dichiarazione o garanzia in merito alla loro accuratezza, adeguatezza o completezza. BNP Paribas e le società del gruppo BNP Paribas non si assumono alcuna responsabilità per il relativo contenuto. Gli scenari, le presunzioni di calcolo, i dati e le performance passate, i prezzi stimati, gli esempi dei potenziali ricavi o le valutazioni hanno valore meramente illustrativo/informativo, senza alcuna garanzia che tali scenari o ricavi potenziali possano verificarsi o essere conseguiti. In ogni caso, l'Editore non è responsabile per qualsiasi perdita o danno, diretto o indiretto, che possa derivare dall'utilizzo dei contenuti della presente pubblicazione.

Per informazioni su T-Finance business unit di T-Mediahouse S.r.l., in qualità di produttore delle raccomandazioni, sulla presentazione delle raccomandazioni e sulle posizioni e conflitti di interesse del produttore, si prega di cliccare su questo link (www.finanza.com/app/uploads/2022/05/quindicinale.pdf).

INFORMATIVA SULLA PRIVACY

La presente informativa è resa ai sensi del Regolamento (UE) 2016/679 del Parlamento europeo e del Consiglio, del 27 aprile 2016, relativo alla protezione delle persone fisiche con riguardo al trattamento dei dati personali, nonché alla libera circolazione di tali dati e che abroga la direttiva 95/46/CE (*General Data Protection Regulation - GDPR*) e delle relative disposizioni di attuazione in Italia. La presente pubblicazione è inviata mediante posta elettronica a coloro che ne fanno esplicita richiesta, tramite i canali presenti nel sito web.investimenti.bnpparibas.it. Il conferimento dei dati è facoltativo. Il rifiuto a fornire i dati comporta l'impossibilità di ottenere il servizio. Per qualsiasi chiarimento, si prega di prendere visione della *Data Information Notice* del sito web.investimenti.bnpparibas.it.

MESSAGGIO PUBBLICITARIO CON FINALITÀ PROMOZIONALI.

Prima di adottare una decisione di investimento al fine di comprendere appieno i potenziali rischi e benefici connessi alla decisione di investire negli strumenti finanziari quivi menzionati, si invita a leggere attentamente la relativa documentazione di offerta e/o quotazione e, in particolare, le sezioni dedicate ai fattori di rischio connessi all'investimento, ai relativi costi e al trattamento fiscale, e il relativo documento contenente le informazioni chiave (KID), ove disponibile. Tale documentazione è disponibile sul sito web.investimenti.bnpparibas.it. L'investimento negli strumenti finanziari quivi menzionati può comportare il rischio di perdita totale o parziale del capitale inizialmente investito. Ove tali strumenti finanziari siano venduti prima della scadenza, l'investitore potrà incorrere anche in perdite in conto capitale. Nel caso in cui tali strumenti finanziari siano acquistati o venduti nel corso della loro durata, il rendimento potrà variare. La presente pubblicazione costituisce materiale pubblicitario e le informazioni in essa contenute hanno scopo meramente informativo e promozionale e non sono da intendersi in alcun modo come ricerca, sollecitazione o raccomandazione all'investimento, offerta al pubblico o consulenza in materia di investimenti. Le informazioni e i grafici a contenuto finanziario quivi riportati sono meramente indicativi e hanno scopo esclusivamente esemplificativo e non esaustivo. I rendimenti passati non sono indicativi, né sono garanzia, dei rendimenti futuri. È responsabilità dell'investitore effettuare un'accurata analisi di tutti i profili fiscali, legali e regolamentari (inclusi i fattori di rischio, tra i quali, i fattori di rischio legati ai tassi di interesse, i fattori di rischio di *default* e i fattori di rischio legati all'assenza di liquidità) connessi all'investimento negli strumenti finanziari quivi menzionati. BNP Paribas e/o altra società del gruppo BNP Paribas non potranno essere considerate responsabili delle conseguenze finanziarie o di altra natura derivanti dall'investimento in tali strumenti finanziari. Informazioni aggiornate sulla quotazione di questi ultimi sono disponibili sul sito web.investimenti.bnpparibas.it. Le raccomandazioni di investimento quivi contenute non soddisfano i requisiti di legge relativi all'indipendenza della ricerca in materia di investimenti e non sono soggette ad alcun divieto di esecuzione di operazioni su strumenti finanziari prima della loro divulgazione.

Numero verde 800 924 043 | Web site investimenti.bnpparibas.it | E-mail investimenti@bnpparibas.com



BNP PARIBAS

La banca per un mondo che cambia