

UN MESE DI BORSA

172

GENNAIO '23

investimenti.bnpparibas.it

NUOVI RIALZI DEI TASSI NEL 2023

Le banche centrali chiudono l'anno con toni restrittivi, impegnandosi a proseguire l'inasprimento monetario per contrastare l'inflazione



BNP PARIBAS

La banca
per un mondo
che cambia

UN MESE DI BORSA

Creazione e produzione

T-Finance unit di
T-Mediahouse S.r.l.

Hanno collaborato

Simone Borghi
Alessandro Pogliani
Giulio Visigalli

Grafica

Greta Bighi
Giulia Bucella
Elisabetta Musci

Art Director

Domenico Romanelli

Chiuso in redazione il 3/01/2023

Copyright

Tutto il materiale pubblicato è protetto da copyright. La riproduzione e la distribuzione non autorizzate sono espressamente vietate. Per le immagini e le illustrazioni: © iStock Photo | © Getty Images

AVVERTENZE

La presente pubblicazione è stata preparata da T-Finance business unit di T-Mediahouse S.r.l. (l'Editore), con sede legale in Viale Sarca, 336 (edificio sedici), 20126, Milano, in completa autonomia e riflette quindi esclusivamente le opinioni e le valutazioni dell'Editore. La presente pubblicazione è sponsorizzata da BNP Paribas che potrebbe essere controparte di operazioni aventi a oggetto gli strumenti finanziari qui descritti. La presente pubblicazione non può essere riprodotta o pubblicata, nemmeno in una sua parte, senza la preventiva autorizzazione scritta dell'Editore. Le informazioni e le opinioni contenute nella presente pubblicazione sono state ottenute o estrapolate da fonti ritenute affidabili dall'Editore; tuttavia, l'Editore non rilascia alcuna dichiarazione o garanzia in merito alla loro accuratezza, adeguatezza o completezza. BNP Paribas e le società del gruppo BNP Paribas non si assumono alcuna responsabilità per il relativo contenuto. Gli scenari, le presunzioni di calcolo, i dati e le performance passate, i prezzi stimati, gli esempi dei potenziali ricavi o le valutazioni hanno valore meramente illustrativo/informativo, senza alcuna garanzia che tali scenari o ricavi potenziali possano verificarsi o essere conseguiti. In ogni caso, l'Editore non è responsabile per qualsiasi perdita o danno, diretto o indiretto, che possa derivare dall'utilizzo dei contenuti della presente pubblicazione.

CONTENTS N.172

GENNAIO 2023

BORSE



4 Svolta "hawkish" della Bce, polso fermo nella lotta all'inflazione

BORSE



6 Transizione energetica

SPECIALE



8 Bnp Paribas AM al controllo di International Woodland Company

INVESTIMENTI



10 BNPP Premium Protection 100 su Endesa e Engie



12 BNPP elax Premium Locker Quanto su Sony

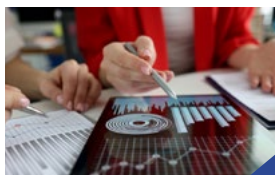

14 BNPP Athena Relax Up Fast Quanto su Kering e Compagnie Financiere Richemont



16 BNPP Fixed Premium Protection 100 Performance Cap su Euro Stoxx® Banks



18 BNPP Premium Protection 100 su Enel e Eni



20 BNPP Equity Protection 100 Performance Cap Su Theam Quant-Equity Eur Climate Care

Il Mercato in cifre

Il mese di dicembre ha fatto registrare una nuova battuta d'arresto per l'azionario. Gli ultimi dati macro e i messaggi emersi dalle riunioni delle banche centrali indicano che l'inflazione resta troppo elevata, nonostante i primi segnali di rallentamento. La politica monetaria dovrà rimanere restrittiva ancora a lungo per riportare sotto controllo i prezzi. I toni hawkish della Bce hanno innescato un rialzo dei rendimenti obbligazionari della regione, oltre ad un apprezzamento dell'euro. In forte ascesa anche lo yen dopo che la Bank of Japan ha aperto a maggiori oscillazioni della curva dei tassi. In calo i prezzi del gas dopo il raggiungimento dell'accordo europeo sul price cap a 180 euro, che entrerà in vigore dal 15 febbraio.

Mercato italiano



107,8

La fiducia delle imprese a dicembre, in risalita dai 106,5 di novembre

Mercati esteri



2,56%

Il rendimento del Bund decennale, in rialzo da 1,92% di fine novembre

Materie Prime e Valute



1,07

Il cambio Euro/Dollaro al 31 dicembre, in aumento da 1,03 di fine novembre



SVOLTA “HAWKISH” DELLA BCE, POLSO FERMO NELLA LOTTA ALL’INFLAZIONE

Focus sulla politica monetaria nell'ultimo mese dell'anno con le riunioni di Fed, Bce, BoE e BoJ. L'Eurotower alza i tassi di 50 bp e avverte: “in arrivo nuove strette”. Da marzo al via il QT

Le banche centrali sono state indubbiamente le protagoniste del mese di dicembre sui mercati. Come da attese, molti istituti hanno aumentato i tassi in misura inferiore rispetto alle precedenti riunioni, pur chiarendo che l'inasprimento monetario proseguirà nel 2023.

La Fed ha alzato i tassi di 50 punti base, dopo quattro strette da 75 bps, portando il costo del denaro nel range 4,25-4,5%. Il chairman Jerome

10,1%

Il dato finale sull'inflazione di novembre nella zona euro

Powell ha comunque sottolineato che resta molta strada da percorrere per riportare sotto controllo i prezzi e ha lasciato la porta aperta ad un altro ritocco da mezzo punto percentuale a febbraio. I “dot plots” del Fomc prevedono ora un tasso terminale nel 2023 nel range 5,0-5,25% e tagli minimi nel 2024.

Anche la Bce ha decretato una stretta da 50 bps, dopo due aumenti da 75 bps, alzando il tasso sulle operazioni

Le nuove stime della Bce sull'inflazione

fonte: Bce - dati: aggiornati il 15 dicembre 2022

In un contesto di eccezionale incertezza, gli esperti dell'Eurosistema hanno rivisto significativamente al rialzo le proiezioni sull'inflazione, che si porterebbe in media sull'8,4% nel 2022 per poi scendere al 6,3% nel 2023. L'inflazione dovrebbe registrare una marcata riduzione in corso d'anno, per poi collocarsi in media al 3,4% nel 2024 e al 2,3% nel 2025.

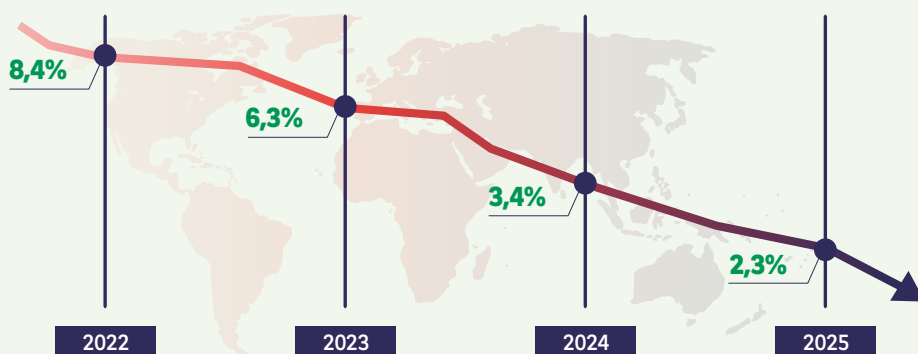

di rifinanziamento principali al 2,5%. L'Eurotower ha però chiarito che l'orientamento politico rimarrà restrittivo e il costo del denaro aumenterà ancora significativamente, ad un ritmo costante, poiché l'inflazione resta troppo elevata. La presidente Christine Lagarde ha affermato che ci saranno ulteriori rialzi da 50 bps, lasciando ipotizzare un tasso terminale intorno al 3,5%. Improbabile un taglio prima del 2024.

La Bce ha inoltre annunciato i punti chiave del Quantitative Tightening, ponendo l'accento su gradualità e prevedibilità. Da marzo 2023 gli acquisti di asset del piano PAA verranno



QUANTITATIVE TIGHTENING

La Bce ridurrà gli acquisti del programma APP di 15 miliardi al mese nel 2Q 2023

ridotti di 15 miliardi al mese fino alla fine del secondo trimestre, mentre il ritmo successivo sarà determinato nel tempo. Anche la Bank of England ha alzato il tasso bancario di 50 punti base, al 3,5% e ha segnalato che le "pressioni inflazionistiche nei prezzi e nei salari interni potrebbero indicare una maggiore persistenza e quindi giustificare un'ulteriore risposta energica di politica monetaria".

L'ultima delle principali banche centrali a riunirsi è stata la Bank of Japan, che ha sorpreso i mercati con un adeguamento della strategia di controllo della curva dei tassi. In particolare, i rendimenti dei titoli di stato giapponesi a 10 anni potranno ora oscillare nel range compreso tra -0,5% e +0,5%. Una mossa interpretata dai mercati come un primo passo verso l'abbandono della politica monetaria ultra-accomodante che ancora differenzia l'istituto nipponico dalle altre banche centrali. ■



I tassi saliranno in misura significativa a un ritmo costante per raggiungere livelli sufficientemente restrittivi da assicurare un ritorno tempestivo dell'inflazione all'obiettivo del 2%

TRANSIZIONE ENERGETICA

La recente crisi energetica ha innescato un cambiamento del sentiment delle persone e delle istituzioni verso i temi legati al cambiamento climatico

Negli ultimi mesi, l'Europa ha dovuto affrontare sfide molto complesse: l'aumento dei prezzi dell'energia da un lato e la necessità di diversificare l'approvvigionamento energetico dall'altro. Un quadro che si è imposto all'indomani dell'invasione russa dell'Ucraina, con la conseguente necessità di aumentare l'indipendenza energetica del continente. In risposta alle perturbazioni del mercato energetico mondiale, la Commissione europea ha lanciato lo scorso maggio il piano RePowerEU, che prevede un pacchetto di investimenti da 300 miliardi di euro per conseguire una maggiore sicurezza energetica riducendo la dipendenza dalle importazioni russe di combustibili fossili, accrescendo la diversificazione degli approvvigionamenti, innalzando l'efficienza nell'uso di energia e il ricorso a fonti rinnovabili. In generale, il pacchetto prevede nuovi obiettivi più ambiziosi per le rinnovabili (dal 40% al 45%) e per l'efficienza energetica (dal 9% al 13%) da raggiungere entro il 2030, un'iniziativa per accelerare l'installazione delle rinnovabili e l'introduzione graduale dell'obbligo di installare pannelli solari in tutti gli edifici nuovi. Per il gas, in particolare, l'obiettivo è quello di fare a meno di due terzi



delle importazioni dalla Russia entro un anno, e di sbarazzarsi dell'ultimo terzo entro il 2026-27.

300

Miliardi di euro,
gli investimenti
in rinnovabili
previsti dal piano
RePowerEU

Accordo sul tetto al prezzo del gas

Lo scorso mese, i ministri UE dell'energia hanno raggiunto un accordo per limitare i prezzi del gas naturale a 180 euro, ponendo fine a mesi di dispute politiche. Il price cap, che verrà introdotto per prevenire oscillazioni estreme delle quotazioni, entrerà in vigore dal 15 febbraio. Il nuovo limite



Il RePowerEU mira a una maggiore sicurezza energetica, accrescendo la diversificazione degli approvvigionamenti, innalzando l'efficienza nell'uso di energia e il ricorso a fonti rinnovabili

Dutch TTF Natural Gas Futures con scadenza febbraio 2023

fonte: ICE Futures Europe - dati aggiornati al 2 gennaio 2023

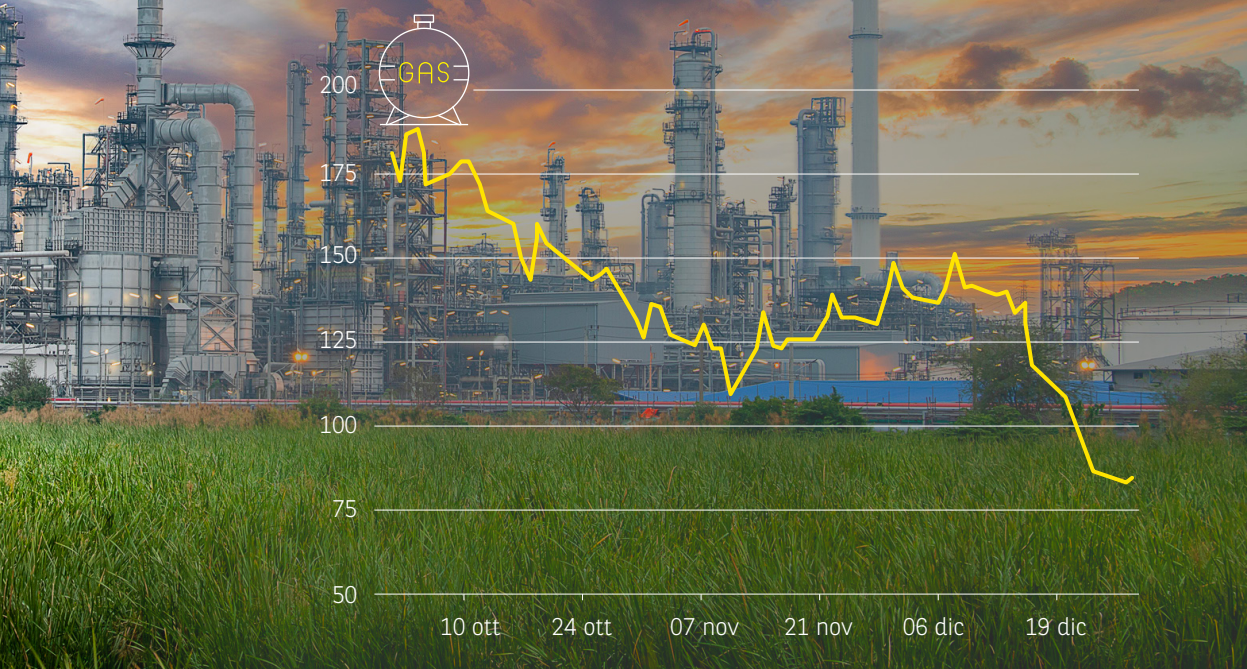

entrerà in vigore solo se la differenza di prezzo rispetto ai prezzi globali del gas naturale liquefatto sarà superiore a 35 euro. I prezzi dovrebbero rimanere al di sopra di entrambi i massimali per tre giorni per attivare il meccanismo. La decisione ha provocato un marcato ribasso del prezzo del gas TTF, il benchmark europeo, che è tornato ben sotto quota 100 euro al megawattora, riducendo di oltre quattro volte il valore rispetto ai massimi a 342 euro del 26 agosto.

Le differenze tra le fonti di energia

Durante lo scorso anno abbiamo quindi assistito a un cambiamento del sentiment verso i temi legati al cambiamento climatico, come priorità economica e di sicurezza per l'Europa. La spinta verso l'indipendenza



TTF

Il Title Transfer Facility è uno dei principali mercati di riferimento con sede in Olanda per lo scambio del gas naturale in Europa

energetica ha suscitato forte interesse verso i produttori di tecnologie pulite e di energie rinnovabili. I temi della transizione energetica continueranno probabilmente ad essere centrali anche nel 2023, ma occorre tener presente che le tecnologie della decarbonizzazione sono molto diverse tra loro. Il solare e l'eolico sono attualmente i mercati di tecnologie pulite più maturi, con costi di produzione minimi, rapida diffusione e flessibilità nelle installazioni. Il nucleare e l'idrogeno invece possono sostituire il petrolio nel lungo periodo, data l'immensa capacità di generare energia del nucleare e l'adattabilità delle celle a combustibile dell'idrogeno, che potrebbe aiutare a decarbonizzare settori come i trasporti, l'edilizia e la produzione. ■

BNP PARIBAS AM AL CONTROLLO DI INTERNATIONAL WOODLAND COMPANY

Entrambe le società condividono una visione che mette insieme il dovere fiduciario e il contributo attivo alla transizione verso un mondo più green attraverso programmi di investimento in foreste sostenibili



Nuova acquisizione da parte di BNP Paribas Asset Management (BNPP AM) che così espande l'offerta di investimenti sostenibili e amplia la propria piattaforma di investimento sui mercati privati, con l'obiettivo di soddisfare le esigenze degli investitori orientati all'espansione della componente di investimento sostenibile. BNPP AM

5,5

Miliardi di euro, gli investimenti in foreste sostenibili monitorati da IWC

ha infatti acquisito una quota di maggioranza in International Woodland Company (IWC), società danese leader nel settore degli investimenti nelle risorse naturali, con più di 30 anni di esperienza nella fornitura di servizi di gestione e consulenza nell'ambito di investimenti in foreste per la produzione di legname biodinamico, agricoltura e servizi per gli

ecosistemi, tra cui crediti di carbonio e progetti di conservazione. Nel dettaglio, IWC supervisiona 5,5 miliardi di euro di programmi di investimento in foreste sostenibili su scala globale. L'operazione dovrebbe concludersi nel primo semestre del 2023 ed è soggetta all'approvazione normativa da parte dell'Autorità di vigilanza finanziaria danese.

Silvicoltura e agricoltura proteggono dall'inflazione

La silvicoltura, l'agricoltura e le relative strategie incentrate sul capitale naturale hanno interessanti profili di rischio-rendimento e sono elementi importanti nella mitigazione del cambiamento climatico e nel percorso verso l'azzeramento delle emissioni nette. La silvicoltura, ad esempio, offre rendimenti interessanti e può servire a proteggere dall'inflazione, nonché le opportunità connesse ai progetti di conservazione e di sequestro del carbonio. Quasi tutti gli scenari climatici si affidano alle tecnologie di emissione negativa, che riguardano in particolare le foreste e i cambiamenti nella destinazione d'uso del suolo, per arrivare ad emissioni nette zero e limitare il riscaldamento globale a 1,5-2° C. Lo scopo è quello di compensare le emissioni biogeniche e quelle generate da settori ad alte emissioni strutturali non eliminabili. Oltre a questo, la

IL COMMENTO DI DAVID VAILLANT, MEMBRO DEL COMITATO ESECUTIVO DI BNPP AM

“Questo passo rappresenta una componente fondamentale delle nostre roadmap su Net Zero e Biodiversità, oltre ad essere in linea con iniziative più ampie del Gruppo BNP Paribas mirate a proteggere e ripristinare le foreste e la biodiversità, come la Zero Net Deforestation o Act4nature. Attraverso IWC siamo molto lieti di poter offrire una gamma arricchita di soluzioni sostenibili che contribuiscono all'azzeramento delle emissioni nette”.



David Vaillant



SILVICOLTURA

Insieme di attività per gestire la crescita, la struttura e la qualità di una foresta

silvicoltura offre molti benefici, tra cui la conservazione della biodiversità e la gestione del ciclo dell'acqua.

Il mercato del capitale naturale è in rapida evoluzione

Il mercato degli investimenti in capitale naturale è ancora relativamente ridotto. Si stima che il patrimonio istituzionale sia inferiore a 100 miliardi di dollari, pari a circa lo 0,1% del Pil globale. Ciò si confronta con una spesa pubblica globale stimata di circa 500 miliardi di dollari l'anno per attività che possono essere dannose per la biodiversità. Tuttavia, il mercato del capitale naturale è in rapida evoluzione, incoraggiato da iniziative delle Nazioni Unite e di altre agenzie sovranazionali. La finanza privata ha un ruolo da svolgere nell'affrontare le sfide dell'incremento e della protezione del capitale naturale.



La partnership con BNPP AM consentirà a IWC di espandere la sua capacità distributiva e di sviluppare le sue risorse nel campo della sostenibilità e della tassonomia UE

Premio potenziale del 5,6% annuo sul settore utility

Alla fine di ogni anno cedole legate all'andamento di Endesa ed Engie e il rimborso del capitale investito a scadenza



CHE COS'È UN BNPP PREMIUM PROTECTION 100 SU ENDESA E ENGIE?

Il Certificate BNPP Premium Protection 100 su Endesa e Engie prevede un premio potenziale collegato all'andamento dei Sottostanti alla fine di ogni anno. Inoltre, a scadenza, il Certificate rimborsa il capitale investito.

CARATTERISTICHE DEL CERTIFICATE



Alla fine di ogni anno, compreso quello di scadenza, il Certificate paga un premio pari al 5,6% del valore nominale purché la quotazione di tutti i Sottostanti sia pari o superiore al rispettivo valore iniziale.



A scadenza, qualora la quotazione di tutti i Sottostanti sia pari o superiore al 95% del rispettivo valore iniziale, il Certificate paga un premio del 5,6% del valore nominale, oltre a rimborsare il capitale investito. Il Certificate restituisce il capitale investito, anche nel caso in cui la quotazione di uno o più Sottostanti sia inferiore al rispettivo valore iniziale.

CARTA DI IDENTITÀ

CODICE ISIN	XS2459853391
CODICE BNL	2039000
DATA DI VALUTAZIONE INIZIALE	25/01/2023
DATA DI VALUTAZIONE FINALE	10/01/2028
EMITTENTE	BNP Paribas Issuance B.V.
SOTTOSTANTI	Azioni Endesa e Engie
GARANTE	BNP Paribas
CAPITALE MINIMO INVESTITO	100 euro (valore nominale)
PROTEZIONE CAPITALE (A SCADENZA)	100% del capitale investito
SOTTOSCRIZIONE	Fino al 25/01/2023 presso le filiali BNL e mediante tecniche di comunicazione a distanza. Per l'offerta fuori sede fino al 18/01/2023, fino a esaurimento plafond. Per maggiori informazioni chiama il numero (+39) 060 060 (da fisso, cellulare o dall'estero)
SEDE DI NEGOZIAZIONE	Il Certificate è ammesso a negoziazione su EuroTLX (MTF)

Il Certificate è uno strumento finanziario a complessità molto elevata e a capitale protetto, ma non garantito.

Inoltre, nel caso di vendita del Certificate prima della scadenza, l'investitore potrebbe ricevere un importo inferiore rispetto a quello inizialmente investito.

FOCUS SOTTOSTANTE

Andamento **Endesa** ultimi 3 anni



L'azione **Endesa**

BORSA DI QUOTAZIONE	SOC.BOL SIBE
ISIN	ES0130670112
CAPITALIZZAZIONE DI MERCATO	18.597 MILIONI DI EURO
RAPPORTO PREZZO/UTILI	11,42
PERFORMANCE DA INIZIO 2022	-13,04%
MASSIMI A 52 SETTIMANE	21,06 EURO
MINIMI A 52 SETTIMANE	14,07 EURO

Andamento **Engie** ultimi 3 anni



L'azione **Engie**

BORSA DI QUOTAZIONE	EN PARIS
ISIN	FR0010208488
CAPITALIZZAZIONE DI MERCATO	33.913 MILIONI DI EURO
RAPPORTO PREZZO/UTILI	5,64
PERFORMANCE DA INIZIO 2022	7,01%
MASSIMI A 52 SETTIMANE	14,982 EURO
MINIMI A 52 SETTIMANE	9,789 EURO

dati rilevati al 19/12/2022

fonte: Bloomberg

QUANTO RICEVE L'INVESTITORE A FRONTE DI 100 EURO
BNPP PREMIUM PROTECTION 100 SU ENDESA E ENGIE

DATA DI VALUTAZIONE	CONDIZIONE	EURO	DATA DI PAGAMENTO
08/01/2024	Endesa, Engie ≥ 95% valore iniziale	Il Certificate paga un premio di 5,6 €	15/01/2024
	Endesa e/o Engie < 95% valore iniziale	Il Certificate non paga premio e si rinvia alla data di valutazione successiva	
08/01/2025	Endesa, Engie ≥ 95% valore iniziale	Il Certificate paga un premio di 5,6 €	15/01/2025
	Endesa e/o Engie < 95% valore iniziale	Il Certificate non paga premio e si rinvia alla data di valutazione successiva	
08/01/2026	Endesa, Engie ≥ 95% valore iniziale	Il Certificate paga un premio di 5,6 €	15/01/2026
	Endesa e/o Engie < 95% valore iniziale	Il Certificate non paga premio e si rinvia alla data di valutazione successiva	
08/01/2027	Endesa, Engie ≥ 95% valore iniziale	Il Certificate paga un premio di 5,6 €	15/01/2027
	Endesa e/o Engie < valore iniziale	Il Certificate non paga premio e si rinvia alla data di valutazione successiva	
10/01/2028	Endesa, Engie ≥ 95% valore iniziale	Il Certificate scade e paga 105,6 €	17/01/2028
	Endesa e/o Engie < 95% valore iniziale	Il Certificate scade e paga 100 €	

¹ Gli importi espressi in percentuale (esempio 5,6%) ovvero espressi in euro (esempio 5,6 €) devono intendersi al lordo delle ritenute fiscali previste per legge.

COME POSSO SOTTOSCRIVERE IL CERTIFICATE?

Fino al 25/01/2023 presso le filiali BNL e mediante tecniche di comunicazione a distanza. Per l'offerta fuori sede fino al 18/01/2023, fino a esaurimento plafond. Per maggiori informazioni chiama il numero (+39) 060 060 (da fisso, cellulare o dall'estero)

Premi collegati all'andamento di Sony e non solo

Il nuovo Relax Premium Locker prevede un premio certo del 2,65% alla fine del 1° semestre



CHE COS'È UN BNPP RELAX PREMIUM LOCKER QUANTO SU SONY?

Il Certificate BNPP Relax Premium Locker Quanto su Sony prevede un premio certo alla fine del 1° semestre e un premio potenziale collegato all'andamento del Sottostante alla fine di ogni semestre a partire dal 2°. Inoltre, se la quotazione del Sottostante è pari o superiore al 105% del valore iniziale in almeno una delle date di valutazione intermedie (c.d. meccanismo di Lock-In), il Certificate prevede un premio certo alla fine di ciascun semestre a partire dall'anno di attivazione del meccanismo di Lock-in, indipendentemente dall'andamento del Sottostante, oltre al rimborso del capitale investito a scadenza. A scadenza, il Certificate rimborsa il capitale investito anche in caso di ribassi del Sottostante fino al livello Barriera; altrimenti l'investitore incorre in una perdita, parziale o totale, del capitale investito. Il Certificate è dotato di opzione Quanto che lo rende immune dall'oscillazione del cambio tra euro e yen giapponese.

CARATTERISTICHE DEL CERTIFICATE



Alla fine del 1° semestre, il Certificate paga un premio certo del 2,65% del Valore Nominale.



Alla fine di ogni semestre a partire dal 2°, qualora la quotazione del Sottostante sia pari o superiore al 95% del suo valore iniziale, il Certificate paga un premio del 2,65% del valore nominale.



Alla fine del 2°, del 3°, del 4°, del 5°, del 6° e del 7° semestre, qualora la quotazione del Sottostante sia almeno una volta in almeno una delle date di valutazione intermedie pari o superiore al 105% del suo valore iniziale, si attiva il meccanismo di Lock-in ed il Certificate paga un premio del 2,65% del valore nominale a partire dal semestre in cui si è attivato il meccanismo di Lock-in, indipendentemente dalla quotazione del Sottostante. Inoltre, a scadenza il Certificate rimborsa il capitale investito e paga il premio del 2,65% del valore nominale purché il meccanismo di Lock-in sia attivato.



A scadenza, qualora la quotazione del Sottostante sia pari o superiore al 95% del suo valore iniziale oppure qualora il meccanismo di Lock-in sia attivato, il Certificate paga un premio del 2,65% del valore nominale, oltre a rimborsare il capitale investito. Il Certificate restituisce comunque il capitale investito se la quotazione del Sottostante è pari o superiore al livello Barriera, oppure se il meccanismo Lock-in è attivato. Nel caso di andamento negativo del Sottostante oltre il livello Barriera e di meccanismo Lock-in non attivato, l'investitore riceve un importo commisurato alla performance del Sottostante, **con conseguente perdita, totale o parziale, sul capitale investito.**

CARTA DI IDENTITÀ

CODICE ISIN	XS2458017006
CODICE BNL	2039001
DATA DI VALUTAZIONE INIZIALE	25/01/2023
DATA DI VALUTAZIONE FINALE	08/01/2027
EMITTENTE	BNP Paribas Issuance B.V.
SOTTOSTANTE	Azione Sony
GARANTE	BNP Paribas
CAPITALE MINIMO INVESTITO	100 euro (valore nominale)
BARRIERA (A SCADENZA)	65% del valore iniziale del Sottostante
SOTTOSCRIZIONE	Fino al 25/01/2023 presso le filiali BNL e mediante tecniche di comunicazione a distanza. Per l'offerta fuori sede fino al 18/01/2023, fino a esaurimento plafond. Per maggiori informazioni chiama il numero (+39) 060 060 (da fisso, cellulare o dall'estero)
SEDE DI NEGOZIAZIONE	Il Certificate è ammesso alla negoziazione su EuroTLX (MTF)

Il Certificate è uno strumento finanziario a complessità molto elevata e a capitale condizionatamente protetto, ma non garantito. Inoltre, nel caso di vendita del Certificate prima della scadenza, l'investitore potrebbe ricevere un importo inferiore rispetto a quello inizialmente investito.

FOCUS SOTTOSTANTE

Andamento Sony ultimi 3 anni



dati rilevati al 20/12/2022



L'azione Sony

BORSA DI QUOTAZIONE	TOKYO
ISIN	JP3435000009
CAPITALIZZAZIONE DI MERCATO	13.052.000 MILIONI DI JPY
RAPPORTO PREZZO/UTILI	13,64
PERFORMANCE DA INIZIO 2022	-28,5%
MASSIMI A 52 SETTIMANE	15.725 JPY
MINIMI A 52 SETTIMANE	9.213 JPY

fonte: Bloomberg

ULTIMI AGGIORNAMENTI

► Creo è lieta di annunciare la giuria dell'edizione inaugurale dei Sony Future Filmmaker Awards; Un nuovo importante programma annuale per cortometraggi, che fornisce un gateway per lo sviluppo dell'eccellenza creativa e gratuito per chiunque. Presieduta dal pluripremiato regista Justin Chadwick, la giuria di quest'anno comprende figure di spicco e celebri dell'industria cinematografica.

IL SETTORE DI APPARTENENZA

► L'industria elettronica è un ramo dell'industria manifatturiera che produce componenti e prodotti elettronici per altri settori industriali e commerciali e per il consumo domestico. È emersa nel XX secolo e rappresenta una delle maggiori industrie nel mondo. La società contemporanea usa svariati dispositivi elettronici costruiti in modo manuale, semi-automatico o automatico.

QUANTO RICEVE L'INVESTITORE A FRONTE DI 100 EURO
BNPP RELAX PREMIUM LOCKER QUANTO SU SONY

DATA DI VALUTAZIONE	CONDIZIONE	EURO	DATA DI PAGAMENTO
10/07/2023	Sony ≥ 105% valore iniziale	Il Certificate paga un premio di 2,65 € e si attiva il meccanismo di Lock-in	17/07/2023
		Il Certificate paga un premio di 2,65 €	
10/07/2023	Sony ≥ 105% valore iniziale	Il Certificate paga un premio di 2,65 € e si attiva il meccanismo di Lock-in	10/07/2023
09/01/2024			16/01/2024
08/07/2024	Sony < 105% valore iniziale ma Sony ≥ 95% valore iniziale	Il Certificate paga un premio di 2,65 €	15/07/2024
08/01/2025			15/01/2025
08/07/2025	Sony < 95% valore iniziale e meccanismo Lock-in attivo	Il Certificate paga un premio di 2,65 €	15/07/2025
08/01/2026			15/01/2026
08/07/2026	Sony < 95% valore iniziale e meccanismo Lock-in non attivo	Il Certificate non paga premio e si rinvia alla data di valutazione successiva	15/07/2026
08/01/2027	Sony ≥ 95% valore iniziale	Il Certificate paga 102,65 €	15/01/2027
	Sony < 95% valore iniziale e meccanismo Lock-in attivo	Il Certificate paga 102,65 €	
	Sony < 95% valore iniziale ma Sony ≥ Barriera e meccanismo Lock-in non attivo	Il Certificate paga 100 €	
	Sony < Barriera e meccanismo Lock-in non attivo	Il Certificate paga un importo commisurato alla performance del Sottostante con conseguente perdita, totale o parziale, del capitale investito (<65 €)	

¹ Gli importi espressi in percentuale (esempio 2,65%) ovvero espressi in euro (esempio 2,65 €) devono intendersi al lordo delle ritenute fiscali previste per legge.

COME POSSO SOTTOSCRIVERE IL CERTIFICATE?

Fino al 25/01/2023 presso le filiali BNL e mediante tecniche di comunicazione a distanza. Per l'offerta fuori sede fino al 18/01/2023, fino a esaurimento plafond. Per maggiori informazioni chiama il numero (+39) 060 060 (da fisso, cellulare o dall'estero)

Lusso made in France con barriera al 50% del capitale

Alla fine di ogni anno può scadere anticipatamente rimborsando il capitale investito e pagando un premio



CHE COS'È UN BNPP ATHENA RELAX UP FAST QUANTO SU KERING E COMPAGNIE FINANCIERE RICHEMONT ?

Il Certificate BNPP Athena Relax Up Fast Quanto su Kering e COMPAGNIE FINANCIERE RICHEMONT prevede un premio certo alla fine del 1° anno. Alla fine di ciascun anno, il Certificate può scadere anticipatamente rimborsando il capitale investito e pagando un premio. Se arriva a scadenza, il Certificate rimborsa il capitale investito anche in caso di ribassi dei Sottostanti fino al livello Barriera; altrimenti l'investitore incorre in una perdita, parziale o totale, del capitale investito. Il Certificate è dotato di opzione Quanto che lo rende immune all'oscillazione del cambio tra euro e franco svizzero.

CARATTERISTICHE DEL CERTIFICATE



Alla fine del 1° anno, il Certificate paga un premio certo del 5,25% del valore nominale.



Alla fine di ogni anno, qualora la quotazione di entrambi i Sottostanti sia pari o superiore al 100% (1° anno), 90% (2° anno) o 80% (3° anno) del rispettivo valore iniziale, il Certificate scade anticipatamente pagando un premio del 5% (1° anno), del 10,25% (2° anno) o del 15% (3° anno) del valore nominale, oltre a rimborsare il capitale investito.



Se il Certificate arriva a scadenza, qualora la quotazione di entrambi i Sottostanti sia pari o superiore al 70% del rispettivo valore iniziale, il Certificate paga un premio del 20% del valore nominale, oltre a rimborsare il capitale investito. Il Certificate restituisce comunque il capitale investito se la quotazione di entrambi i Sottostanti non è inferiore al livello Barriera. Nel caso di andamento negativo di almeno una delle azioni sottostanti oltre il livello Barriera, l'investitore riceve un importo commisurato alla performance della peggiore tra le azioni sottostanti **con conseguente perdita, totale o parziale, del capitale investito.**

CARTA DI IDENTITÀ

CODICE ISIN	XS2459853557
CODICE BNL	2039002
DATA DI VALUTAZIONE INIZIALE	25/01/2023
DATA DI VALUTAZIONE FINALE	08/01/2027
EMITTENTE	BNP Paribas Issuance B.V.
SOTTOSTANTI	Azioni Kering e Compagnie Financiere RICHEMONT
GARANTE	BNP Paribas
CAPITALE MINIMO INVESTITO	100 euro (valore nominale)
PROTEZIONE CAPITALE (A SCADENZA)	50% del valore iniziale dei Sottostanti
SOTTOSCRIZIONE	Fino al 25/01/2023 presso le filiali BNL e mediante tecniche di comunicazione a distanza. Per l'offerta fuori sede fino al 18/01/2023, fino a esaurimento plafond. Per maggiori informazioni chiama il numero (+39) 060 060 (da fisso, cellulare o dall'estero)
SEDE DI NEGOZIAZIONE	Il Certificate è ammesso a negoziazione su EuroTLX (MTF)

Il Certificate è uno strumento finanziario a **complessità molto elevata e a capitale protetto, ma non garantito.**

Inoltre, nel caso di vendita del Certificate prima della scadenza, l'investitore potrebbe ricevere un importo inferiore rispetto a quello inizialmente investito.

FOCUS SOTTOSTANTE

Andamento **Kering** ultimi 3 anni



L'azione **Kering**

BORSA DI QUOTAZIONE	EN PARIS
ISIN	FR0000121485
CAPITALIZZAZIONE DI MERCATO	58.493 MILIONI DI EURO
RAPPORTO PREZZO/UTILI	15,84
PERFORMANCE DA INIZIO 2022	-33,31%
MASSIMI A 52 SETTIMANE	740,8 EURO
MINIMI A 52 SETTIMANE	427,55 EURO

Andamento **Financiere Richemont** ultimi 3 anni



L'azione **Financiere Richemont**

BORSA DI QUOTAZIONE	EURONEXT PARIS
ISIN	CH0210483332
CAPITALIZZAZIONE DI MERCATO	67.153 MILIONI DI CHF
RAPPORTO PREZZO/UTILI	22,87
PERFORMANCE DA INIZIO 2022	-13,74%
MASSIMI A 52 SETTIMANE	146,117 CHF
MINIMI A 52 SETTIMANE	89,373 CHF

dati rilevati al 20/12/2022

fonte: Bloomberg

QUANTO RICEVE L'INVESTITORE A FRONTE DI 100 EURO
BNPP ATHENA RELAX UP FAST QUANTO SU KERING E COMPAGNIE FINANCIERE RICHEMONT

DATA DI VALUTAZIONE	CONDIZIONE	EURO	DATA DI PAGAMENTO
08/01/2024	Kering e COMPAGNIE FINANCIERE RICHEMONT >= valore iniziale	Il Certificate scade anticipatamente e paga 110,25 €	15/01/2024
	Kering e/o COMPAGNIE FINANCIERE RICHEMONT < valore iniziale	Il Certificate paga un premio di 5,25 € e si rinvia alla data di valutazione successiva	
08/01/2025	Kering e COMPAGNIE FINANCIERE RICHEMONT >= 90% valore iniziale	Il Certificate scade anticipatamente e paga 110,25 €	15/01/2025
	Kering e/o COMPAGNIE FINANCIERE RICHEMONT < 90% valore iniziale	Il Certificate non paga premio e si rinvia alla data di valutazione successiva	
08/01/2026	Kering e COMPAGNIE FINANCIERE RICHEMONT >= 80% valore iniziale	Il Certificate scade anticipatamente e paga 115,00 €	15/01/2026
	Kering e/o COMPAGNIE FINANCIERE RICHEMONT < 80% valore iniziale	Il Certificate non paga premio e si rinvia alla data di valutazione successiva	
08/01/2027	Kering e COMPAGNIE FINANCIERE RICHEMONT >= 70% valore iniziale	Il Certificate scade e paga 120,00 €	15/01/2027
	Kering e/o COMPAGNIE FINANCIERE RICHEMONT < 70% valore iniziale ma Kering e COMPAGNIE FINANCIERE RICHEMONT >= Barriera	Il Certificate scade e paga 100 €	
	Kering e/o COMPAGNIE FINANCIERE RICHEMONT < Barriera	Il Certificate scade e paga un importo commisurato alla performance del peggiore dei Sottostanti con conseguente perdita, totale o parziale, del capitale investito (<50 €)	

¹ Gli importi espressi in percentuale (esempio 5,25%) ovvero espressi in euro (esempio 5,25 €) devono intendersi al lordo delle ritenute fiscali previste per legge.

COME POSSO SOTTOSCRIVERE IL CERTIFICATE?

Fino al 25/01/2023 presso le filiali BNL e mediante tecniche di comunicazione a distanza. Per l'offerta fuori sede fino al 18/01/2023, fino a esaurimento plafond. Per maggiori informazioni chiama il numero (+39) 060 060 (da fisso, cellulare o dall'estero)

Premio certo dell'1,2% il 1° anno e fino al 20% a scadenza

A scadenza premio del 20% se l'indice Euro Stoxx Banks ha guadagnato terreno in Borsa



CHE COS'È UN BNPP FIXED PREMIUM PROTECTION 100 PERFORMANCE CAP?

Il Certificate BNPP Fixed Premium Protection 100 Performance Cap su EURO STOXX® Banks prevede un premio fisso alla fine del 1°, del 2°, del 3° e del 4° anno e a scadenza un premio potenziale legato all'andamento del Sottostante. Inoltre, a scadenza, il Certificate rimborsa il capitale investito.

CARATTERISTICHE DEL CERTIFICATE



Alla fine del 1°, del 2°, del 3° e del 4° anno, il Certificate paga un premio fisso dell'1,20%1 del valore nominale.



A scadenza, qualora la quotazione del Sottostante sia pari o superiore al 120% del suo valore iniziale, il Certificate paga un premio del 20%1 del valore nominale, oltre a rimborsare il capitale investito. Qualora la quotazione del Sottostante sia inferiore al 120% del valore iniziale ma la quotazione del Sottostante sia pari o superiore al suo valore iniziale, il Certificate paga un premio commisurato alla performance positiva del Sottostante, oltre a rimborsare il capitale investito. Il Certificate restituisce comunque il capitale investito se la quotazione del Sottostante è inferiore al suo valore iniziale.

CARTA DI IDENTITÀ

CODICE ISIN	XS2459852666
CODICE BNL	2038998
DATA DI VALUTAZIONE INIZIALE	25/01/2023
DATA DI VALUTAZIONE FINALE	10/01/2028
EMITTENTE	BNP Paribas Issuance B.V.
SOTTOSTANTE	Indice EURO STOXX® Banks
GARANTE	BNP Paribas
CAPITALE MINIMO INVESTITO	100 euro (valore nominale)
PROTEZIONE CAPITALE (A SCADENZA)	100% del capitale investito
SOTTOSCRIZIONE	Fino al 25/01/2023 presso le filiali BNL e mediante tecniche di comunicazione a distanza. Per l'offerta fuori sede fino al 18/01/2023, fino a esaurimento plafond. Per maggiori informazioni chiama il numero (+39) 060 060 (da fisso, cellulare o dall'estero)
SEDE DI NEGOZIAZIONE	Il Certificate è ammesso alla negoziazione su EuroTLX (MTF)

Il Certificate è uno strumento finanziario a complessità molto elevata a capitale protetto, ma non garantito.

Inoltre, nel caso di vendita del Certificate prima della scadenza, l'investitore potrebbe ricevere un importo inferiore rispetto a quello inizialmente investito.

FOCUS SOTTOSTANTE

Andamento **EURO STOXX® Banks** ultimi 3 anni



L'indice **EURO STOXX® Banks**

ISIN	EU0009658426
CAPITALIZZAZIONE DI MERCATO	N.A.
NUMERO COSTITUENTI	21
PERFORMANCE DA INIZIO 2022	-7,41%
MASSIMI A 52 SETTIMANE	116,94
MINIMI A 52 SETTIMANE	72,30

dati rilevati al: 19/12/2022

fonte: Bloomberg

LE 21 AZIONI CHE FANNO ATTUALMENTE* PARTE DELL'INDICE EURO STOXX BANKS

Nome	Paese	Nome	Paese
ABN AMRO	NL	Deutsche Bank AG	DE
Banco Bpm	IT	Erste Group Bank AG	AT
Banco de Sabadell	ES	ING Groep	NE
Bank Ireland	IE	Intesa Sanpaolo	IT
Bankinter	ES	KBC Groep	DE
BBVA	ES	Mediobanca	IT
BNP Paribas	FR	Raiffeisen Bank	AT
Bper Banca	IT	Santander	ES
Caixabank	ES	Societe Generale	FR
Commerzbank	DE	UniCredit	IT
Credit Agricole	FR		

QUANTO RICEVE L'INVESTITORE A FRONTE DI 100 EURO
BNPP FIXED PREMIUM PROTECTION 100 PERFORMANCE CAP SU EURO STOXX® BANKS

DATA DI VALUTAZIONE	CONDIZIONE	EURO	DATA DI PAGAMENTO
-		Il Certificate paga un premio di 1,20 €	15/01/2024
-		Il Certificate paga un premio di 1,20 €	15/01/2025
-		Il Certificate paga un premio di 1,20 €	15/01/2026
-		Il Certificate paga un premio di 1,20 €	15/01/2027
10/01/2028	EURO STOXX® Banks ≥ 120% valore iniziale	Il Certificate scade e paga 120 €	17/01/2028
	EURO STOXX® Banks < 120% valore iniziale ma EURO STOXX® Banks ≥ valore iniziale	Il Certificate scade e paga 100 € più un importo commisurato alla performance positiva del Sottostante (compreso tra 0 e 20 €)	
	EURO STOXX® Banks < valore iniziale	Il Certificate scade e paga 100 €	

¹ Gli importi espressi in percentuale (esempio 1,20%) ovvero espressi in euro (esempio 1,20 €) devono intendersi al lordo delle ritenute fiscali previste per legge.

COME POSSO SOTTOSCRIVERE IL CERTIFICATE?

Fino al 25/01/2023 presso le filiali BNL e mediante tecniche di comunicazione a distanza. Per l'offerta fuori sede fino al 18/01/2023, fino a esaurimento plafond. Per maggiori informazioni chiama il numero (+39) 060 060 (da fisso, cellulare o dall'estero)

Focus sulle realtà italiane più virtuose in termini ESG

Premio potenziale del 5% alla fine di ogni anno legato all'andamento dei titoli Eni ed Enel



CHE COS'È UN BNPP PREMIUM PROTECTION 100 SU ENEL E ENI?

Il Certificate BNPP Premium Protection 100 su Enel e Eni prevede un premio potenziale collegato all'andamento dei Sottostanti alla fine di ogni anno. Inoltre, a scadenza, il Certificate rimborsa il capitale investito.

CARATTERISTICHE DEL CERTIFICATE



Alla fine di ogni anno, compreso quello di scadenza, il Certificate paga un premio pari al 5% del valore nominale purché la quotazione di tutti i Sottostanti sia pari o superiore al rispettivo valore iniziale.



A scadenza, qualora la quotazione di tutti i Sottostanti sia pari o superiore al 95% del rispettivo valore iniziale, il Certificate paga un premio del 5% del valore nominale, oltre a rimborsare il capitale investito. A scadenza il Certificate restituisce il capitale investito, anche nel caso in cui a quotazione di uno o più Sottostanti sia inferiore al rispettivo valore iniziale.

CARTA DI IDENTITÀ

CODICE ISIN	XS2459853045
CODICE BNL	2038999
DATA DI VALUTAZIONE INIZIALE	25/01/2023
DATA DI VALUTAZIONE FINALE	08/01/2027
EMITTENTE	BNP Paribas Issuance B.V.
SOTTOSTANTI	Azioni Enel e Eni
GARANTE	BNP Paribas
CAPITALE MINIMO INVESTITO	100 euro (valore nominale)
PROTEZIONE CAPITALE (A SCADENZA)	100% del capitale investito
SOTTOSCRIZIONE	Fino al 25/01/2023 presso le filiali BNL e mediante tecniche di comunicazione a distanza. Per l'offerta fuori sede fino al 18/01/2023, fino a esaurimento plafond. Per maggiori informazioni chiama il numero (+39) 060 060 (da fisso, cellulare o dall'estero)
SEDE DI NEGOZIAZIONE	Il Certificate è ammesso a negoziazione su EuroTLX (MTF)

Il Certificate è uno strumento finanziario a complessità molto elevata e a capitale protetto, ma non garantito.

Inoltre, nel caso di vendita del Certificate prima della scadenza, l'investitore potrebbe ricevere un importo inferiore rispetto a quello inizialmente investito.

FOCUS SOTTOSTANTE

Andamento **Enel** ultimi 3 anni



L'azione **Enel**

BORSA DI QUOTAZIONE	BORSA ITALIANA
ISIN	IT0003128367
CAPITALIZZAZIONE DI MERCATO	21.352 MILIONI DI EURO
RAPPORTO PREZZO/UTILI	21,07
PERFORMANCE DA INIZIO 2022	-28,31%
MASSIMI A 52 SETTIMANE	7,246 EURO
MINIMI A 52 SETTIMANE	3,956 EURO

Andamento **Eni** ultimi 3 anni



L'azione **Eni**

BORSA DI QUOTAZIONE	BORSA ITALIANA
ISIN	IT0003132476
CAPITALIZZAZIONE DI MERCATO	46.700 MILIONI DI EURO
RAPPORTO PREZZO/UTILI	2,72
PERFORMANCE DA INIZIO 2022	7,00%
MASSIMI A 52 SETTIMANE	14,852 EURO
MINIMI A 52 SETTIMANE	10,424 EURO

dati rilevati al 19/12/2022

fonte: Bloomberg

QUANTO RICEVE L'INVESTITORE A FRONTE DI 100 EURO
BNPP PREMIUM PROTECTION 100 SU ENEL E ENI

DATA DI VALUTAZIONE	CONDIZIONE	EURO	DATA DI PAGAMENTO
08/01/2024	Enel, Eni ≥ 95% valore iniziale	Il Certificate paga un premio di 5 €	15/01/2024
	Enel e/o Eni < 95% valore iniziale	Il Certificate non paga premio e si rinvia alla data di valutazione successiva	
08/01/2025	Enel, Eni ≥ 95% valore iniziale	Il Certificate paga un premio di 5 €	15/01/2025
	Enel e/o Eni < 95% valore iniziale	Il Certificate non paga premio e si rinvia alla data di valutazione successiva	
08/01/2026	Enel, Eni ≥ 95% valore iniziale	Il Certificate paga un premio di 5 €	15/01/2026
	Enel e/o Eni < 95% valore iniziale	Il Certificate non paga premio e si rinvia alla data di valutazione successiva	
08/01/2027	Enel, Eni ≥ 95% valore iniziale	Il Certificate scade e paga 105 €	15/01/2027
	Enel e/o Eni < 95% valore iniziale	Il Certificate scade e paga 100 €	

¹ Gli importi espressi in percentuale (esempio 5%) ovvero espressi in euro (esempio 5 €) devono intendersi al lordo delle ritenute fiscali previste per legge.

COME POSSO SOTTOSCRIVERE IL CERTIFICATE?

Fino al 25/01/2023 presso le filiali BNL e mediante tecniche di comunicazione a distanza. Per l'offerta fuori sede fino al 18/01/2023, fino a esaurimento plafond. Per maggiori informazioni chiama il numero (+39) 060 060 (da fisso, cellulare o dall'estero)

Premio potenziale fino al 45% con un occhio al climate care

Il fondo sottostante punta alla crescita del capitale in base alla performance di azioni europee con solidi standard ESG



CHE COS'È UN EQUITY PROTECTION 100 PERFORMANCE CAP SU THEAM QUANT-EQUITY EUR CLIMATE CARE?

Il Certificate BNPP Equity Protection 100 Performance Cap su Theam Quant-Equity Eur Climate Care prevede un premio potenziale a scadenza legato all'andamento del Sottostante. Inoltre, a scadenza, il Certificate rimborsa il capitale investito.

CARATTERISTICHE DEL CERTIFICATE

A scadenza, qualora la quotazione del Sottostante sia pari o superiore al 145% del suo valore iniziale, il Certificate paga un premio del 45% del valore nominale, oltre a rimborsare il capitale investito. Qualora la quotazione del Sottostante sia inferiore al 145% del valore iniziale ma la quotazione del Sottostante sia pari o superiore al suo valore iniziale, il Certificate paga un premio commisurato alla performance positiva del Sottostante, oltre a rimborsare il capitale investito. Il Certificate restituisce comunque il capitale investito se la quotazione del Sottostante è inferiore al suo valore iniziale.

CARTA DI IDENTITÀ

CODICE ISIN	XS2459853987
CODICE BNL	2038997
DATA DI VALUTAZIONE INIZIALE	25/01/2023
DATA DI VALUTAZIONE FINALE	10/01/2028
EMITTENTE	BNP Paribas Issuance B.V.
SOTTOSTANTE	Indice Theam Quant-Equity Eur Climate Care
GARANTE	BNP Paribas
CAPITALE MINIMO INVESTITO	100 euro (valore nominale)
PROTEZIONE CAPITALE (A SCADENZA)	100% del capitale investito
SOTTOSCRIZIONE	Fino al 25/01/2023 presso le filiali BNL e mediante tecniche di comunicazione a distanza. Per l'offerta fuori sede fino al 18/01/2023, fino a esaurimento plafond. Per maggiori informazioni chiama il numero (+39) 060 060 (da fisso, cellulare o dall'estero)
SEDE DI NEGOZIAZIONE	Il Certificate è ammesso a negoziazione su EuroTLX (MTF)

Il Certificate è uno strumento finanziario a complessità molto elevata e a capitale protetto, ma non garantito.

Inoltre, nel caso di vendita del Certificate prima della scadenza, l'investitore potrebbe ricevere un importo inferiore rispetto a quello inizialmente investito.

SINTESI DELLA METODOLOGIA DEL FONDO

L'universo di partenza viene definito partendo da società operanti nel mercato europeo. Vengono da subito escluse compagnie coinvolte nell'industria del carbone e in attività discutibili (alcohol, tabacco, armi, pornografia, gioco d'azzardo e nucleare), come anche società con un decile ESG BNP Paribas Asset Management di 9 o 10 (10 è il decile peggiore) o con un decile Moody ESG Solutions ESG score tra il 25% più basso nel proprio settore o inferiore a 30/100 complessivi. Infine, vengono escluse le compagnie con più del 10% dei profitti provenienti da combustibili fossili o con una produzione di gas serra superiore a 100g CO2 e/kWh. Il portafoglio viene ribilanciato quadrimestralmente. Ogni società ha una liquidità minima di Euro 10.000.000 e un peso massimo del 1%. Il tracking error è pari o inferiore al 5% annuo rispetto all benchmark STOXX Europe 600 Net Return Index.

THEAM QUANT-EQUITY EUROPE CLIMATE CARE I MD DISTRIBUTION VS. EURO STOXX 50 PR EUR

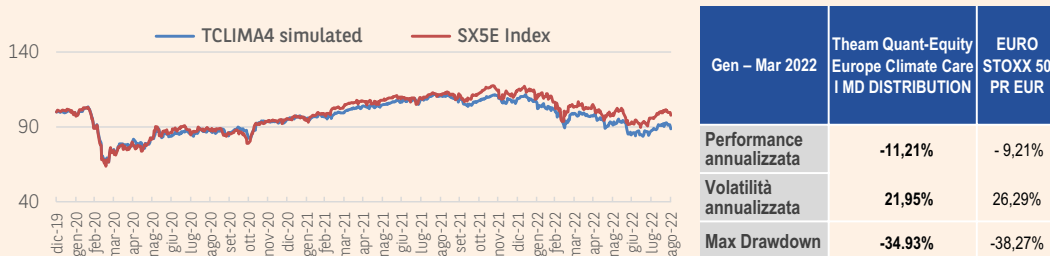

Fonte: Bloomberg, BNP Paribas. Performance di Theam Quant-Equity Europe Climate Care I MD Distribution: simulazione effettuata dal 31 Dicembre 2019 al 22 Agosto 2022, dati storici successivamente. Fondo comparativo: EURO STOXX 50 Index PR EUR Bloomberg Code: SX5E Index. Simulazioni o performance passate non sono garanzia di performance future.

QUANTO RICEVE L'INVESTITORE A FRONTE DI 100 EURO

BNPP EQUITY PROTECTION 100 PERFORMANCE CAP SU THEAM QUANT-EQUITY EUR CLIMATE CARE

DATA DI VALUTAZIONE	CONDIZIONE	EURO	DATA DI PAGAMENTO
	Theam Quant-Equity Eur Climate Care >= 145% valore iniziale	Il Certificate scade e paga 145 €	
10/01/2028	Theam Quant-Equity Eur Climate Care < 145% valore iniziale ma Theam Quant-Equity Eur Climate Care >= valore iniziale	Il Certificate scade e paga 100 € più un importo commisurato alla performance positiva del Sottostante (compreso tra 0 e 45 €)	17/01/2028
	Theam Quant-Equity Eur Climate Care < valore inizi	Il Certificate scade e paga 100 €	

¹ Gli importi espressi in percentuale (esempio 45%) ovvero espressi in euro (esempio 45 €) devono intendersi al lordo delle ritenute fiscali previste per legge.

COME POSSO SOTTOSCRIVERE IL CERTIFICATE?

Fino al 25/01/2023 presso le filiali BNL e mediante tecniche di comunicazione a distanza. Per l'offerta fuori sede fino al 18/01/2023, fino a esaurimento plafond. Per maggiori informazioni chiama il numero (+39) 060 060 (da fisso, cellulare o dall'estero)

EMISSIONI SOCIAL

NUOVO PROGETTO SOCIALMENTE SOSTENIBILE

ECCO CHE COS'È IL PROGETTO

Il progetto **Emissioni Social** di BNP Paribas prevede l'emissione di strumenti finanziari, tra cui rientra anche il certificate in oggetto, sul mercato per finanziare progetti a impatto sociale che soddisfino i **criteri ESG** (Environmental, Social and Governance). **BNP Paribas promuove progetti socialmente sostenibili**, con l'obiettivo di contribuire ad una crescita sostenibile più inclusiva attraverso attività di consulenza, erogazione di servizio e finanziamento, nonché attraverso un approccio proattivo in favore della diversità.



In conformità con i «Principi delle emissioni social 2021» pubblicati dalla International Capital Markets Association, **BNP Paribas ha identificato diverse categorie** che hanno un impatto positivo sulla società e che rispondono a determinati criteri di ammissibilità, in base ai quali vengono valutati quali progetti verranno finanziati tramite le emissioni di strumenti finanziari.

Tali criteri sono definiti da BNP Paribas e sono periodicamente revisionati da terze parti esterne designate da BNP Paribas per valutarne la sostenibilità e la coerenza nel tempo.

Come parte integrante della gestione delle Emissioni Social, BNP Paribas ha istituito un comitato che coinvolge vari dipartimenti all'interno della banca per supervisionare le **Emissioni Social, la selezione e il monitoraggio dei panieri sottostanti ammissibili**, e per assicurare la conformità delle Emissioni Social con le migliori pratiche di mercato.



Categoria	Obiettivi di Sviluppo Sostenibile
Accesso all'occupazione	1 - 8 - 9 - 10
Progresso e emancipazione socio-economica	8 - 10
Accesso ad alloggi a prezzi accessibili	11
Accesso all'istruzione	4
Accesso all'assistenza sociale	3

Fonte: <https://invest.bnpparibas/en/document/social-bond-framework-12-september-2022>



SELEZIONE DEGLI ASSET

BNP Paribas, tramite l'utilizzo di filtri interni, seleziona gli asset ammissibili, in conformità con la normativa applicabile in materia ambientale e sociale.

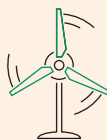

RENDICONTAZIONE

La rendicontazione annuale di tutte le Emissioni Social è disponibile sul sito web di BNP Paribas. BNP Paribas ha identificato una lista di indicatori di impatto per ciascuna delle categorie ammissibili.

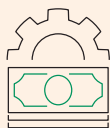

GESTIONE DEI PROVENTI

BNP Paribas si impegna a monitorare i proventi netti delle Emissioni Social da investire sugli asset ammissibili selezionati. Eventuali titoli rimborsati vengono sostituiti una volta individuata un'opzione di sostituzione appropriata. Il saldo dei proventi netti non ancora allocati è investito in liquidità o in investimenti a breve termine.



USO DEI PROVENTI E REVISIONE ESTERNA

Il Comitato Investimenti Green di BNP Paribas, tramite l'utilizzo di filtri interni, seleziona gli asset ammissibili. Questi vengono poi esaminati da terze parti in fase di selezione e in fase pre-emissione.

Per ulteriori informazioni



Visita il nostro sito
investimenti.bnpparibas.it



Chiamare il numero verde
800.92.40.43



Scarica l'App
Quotazioni di Borsa

Messaggio pubblicitario con finalità promozionali.

Prima di adottare una decisione di investimento al fine di comprendere appieno i potenziali rischi e benefici connessi alla decisione di investire negli strumenti finanziari qui vi menzionati, si invita a leggere attentamente la relativa documentazione di offerta e/o quotazione e, in particolare, le sezioni dedicate ai fattori di rischio connessi all'investimento, ai relativi costi e al trattamento fiscale, e il relativo documento contenente le informazioni chiave (KID), ove disponibile. Tale documentazione è disponibile sul sito web *investimenti.bnpparibas.it*. L'investimento negli strumenti finanziari qui vi menzionati può comportare il rischio di perdita totale o parziale del capitale inizialmente investito. Ove tali strumenti finanziari siano venduti prima della scadenza, l'investitore potrà incorrere anche in perdite in conto capitale. Nel caso in cui tali strumenti finanziari siano acquistati o venduti nel corso della loro durata, il rendimento potrà variare. La presente pubblicazione costituisce materiale pubblicitario e le informazioni in essa contenute hanno scopo meramente informativo e promozionale e non sono da intendersi in alcun modo come ricerca, sollecitazione o raccomandazione all'investimento, offerta al pubblico o consulenza in materia di investimenti. Le informazioni e i grafici a contenuto finanziario qui vi riportati sono meramente indicativi e hanno scopo esclusivamente esemplificativo e non esaustivo. I rendimenti passati non sono indicativi, né sono garanzia, dei rendimenti futuri. È responsabilità dell'investitore effettuare un'accurata analisi di tutti i profili fiscali, legali e regolamentari (inclusi i fattori di rischio, tra i quali, i fattori di rischio legati ai tassi di interesse, i fattori di rischio di *default* e i fattori di rischio legati all'assenza di liquidità) connessi all'investimento negli strumenti finanziari qui vi menzionati. BNP Paribas e/o altra società del gruppo BNP Paribas non potranno essere considerate responsabili delle conseguenze finanziarie o di altra natura derivanti dall'investimento in tali strumenti finanziari. Informazioni aggiornate sulla quotazione di questi ultimi sono disponibili sul sito web *investimenti.bnpparibas.it*. Eventuali raccomandazioni di investimento qui vi contenute non soddisfano i requisiti di legge relativi all'indipendenza della ricerca in materia di investimenti e non sono soggette ad alcun divieto di esecuzione di operazioni su strumenti finanziari prima della loro divulgazione.



BNP PARIBAS

La banca
per un mondo
che cambia